

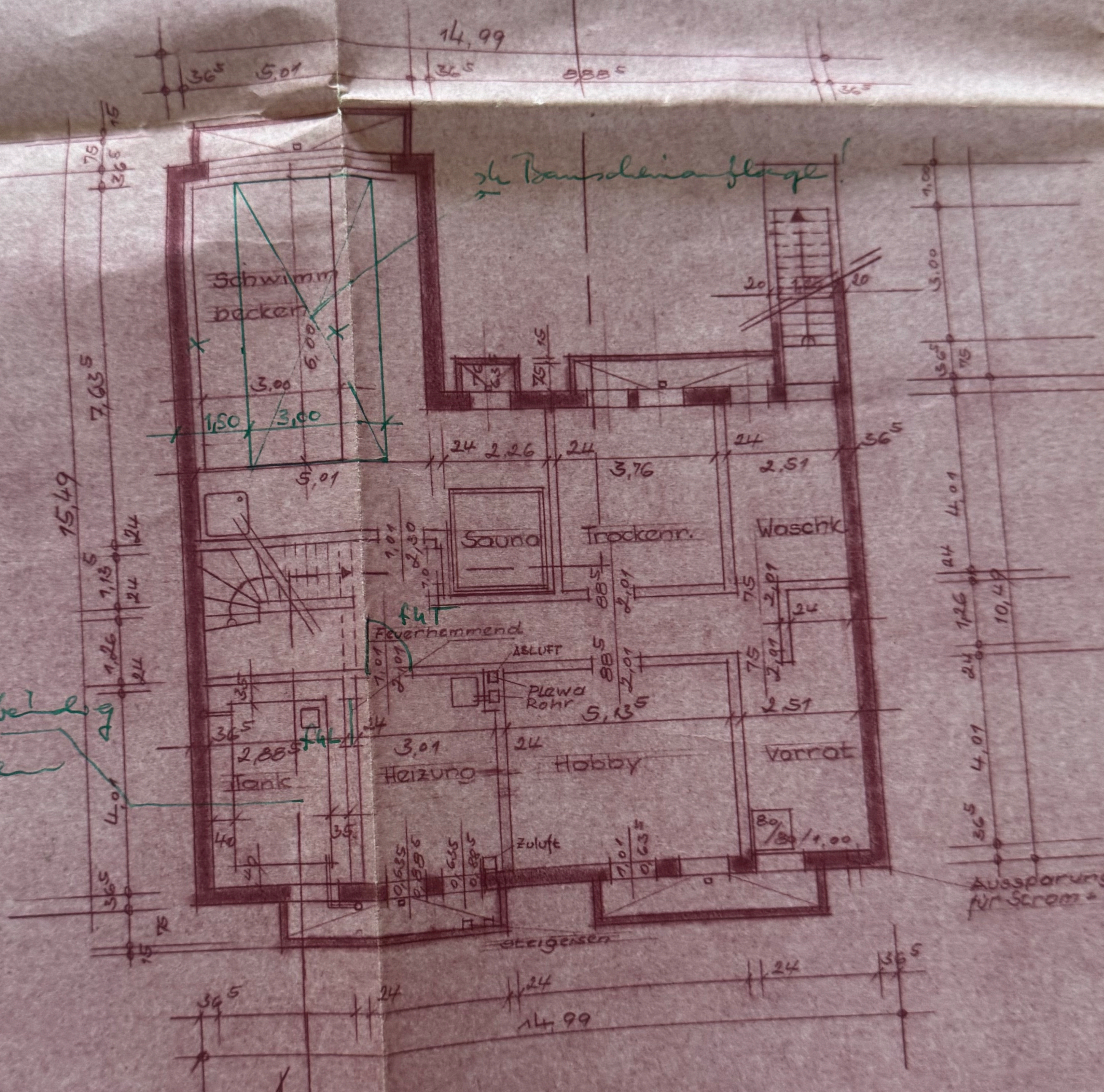

Brandwände  
den O. u. W. zu

Decke feuerbeständig  
herstellen

1. Bauebene flage!



Kellengrundriss

Aussparung  
für Schornstein + Wasser 30x30

Ausfertigung  
für den Bauherrn

Projekt:  
Flur: 2  
Parzelle „55“  
Bauherr A. Dickmüller  
Eheleute Riethmüller  
4005 Meerbusch 1 Moenser Str. 111

Beton  
Mauerwerk

GENEHMIGT  
BAUSCHEN N. 485/71  
BERGHEIM DEN 16.9.71  
AMT BERGHEIM/ERFT  
DEK. BAUDIREKTOR  
UNTERE BAUAUFSICHTSBEHÖRDE  
IM AUFTRAG

*[Signature]*  
AMTSSAUDIREKTOR

Neubau eines Wohnhauses  
in Bergheim-Kenten

Grundrisse, Schnitte u  
Ansichten

M: 1:	100
gezeichnet	Dickmüller
Datum	7.6.71

Prüfvermerke

GEPROFT  
BERGHEIM, DEN 10. SEP. 1971  
AMT BERGHEIM/ERFT  
UNTERE BAUAUFSICHTSBEHÖRDE

*[Signature]*

Nordansicht

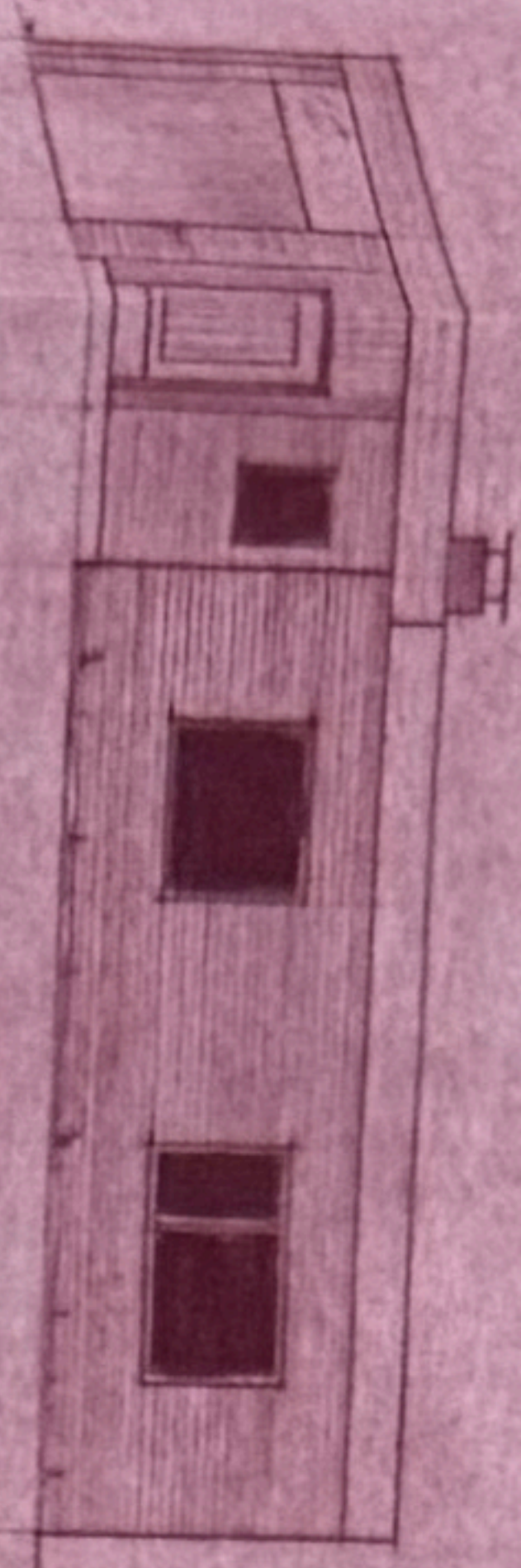

*Die Außenmauer hat die gleiche Dicke wie im Innern  
des Hauses, das ist zu vermeiden bei 15. zu  
verpflichten.*

N

Gartenseite

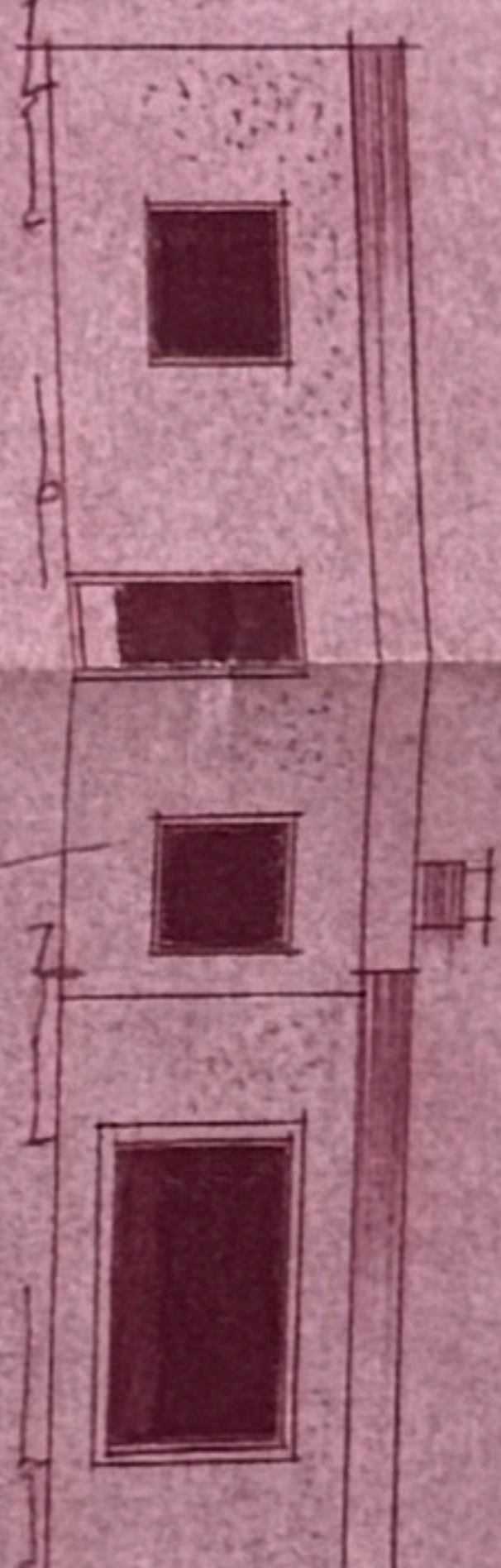

Schnitte

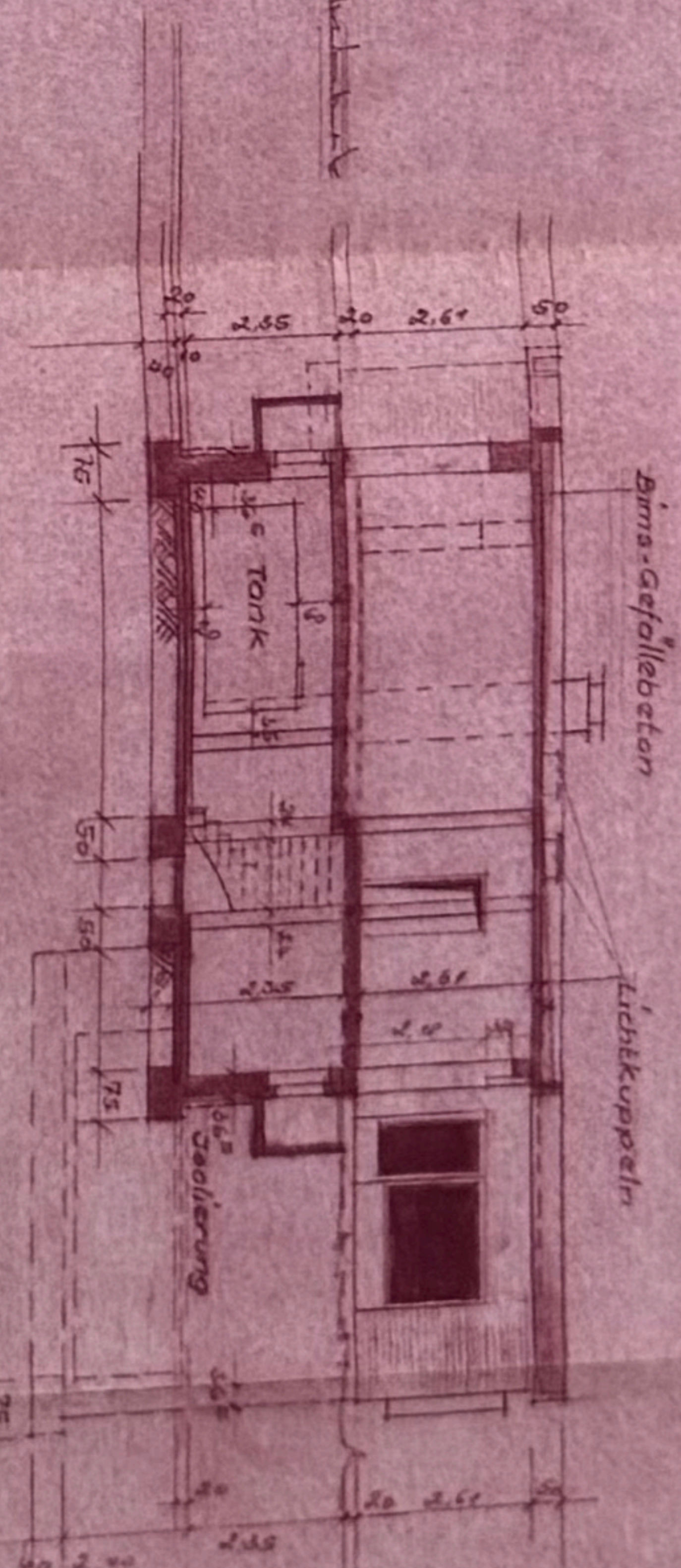

Erdgeschossgrundriss

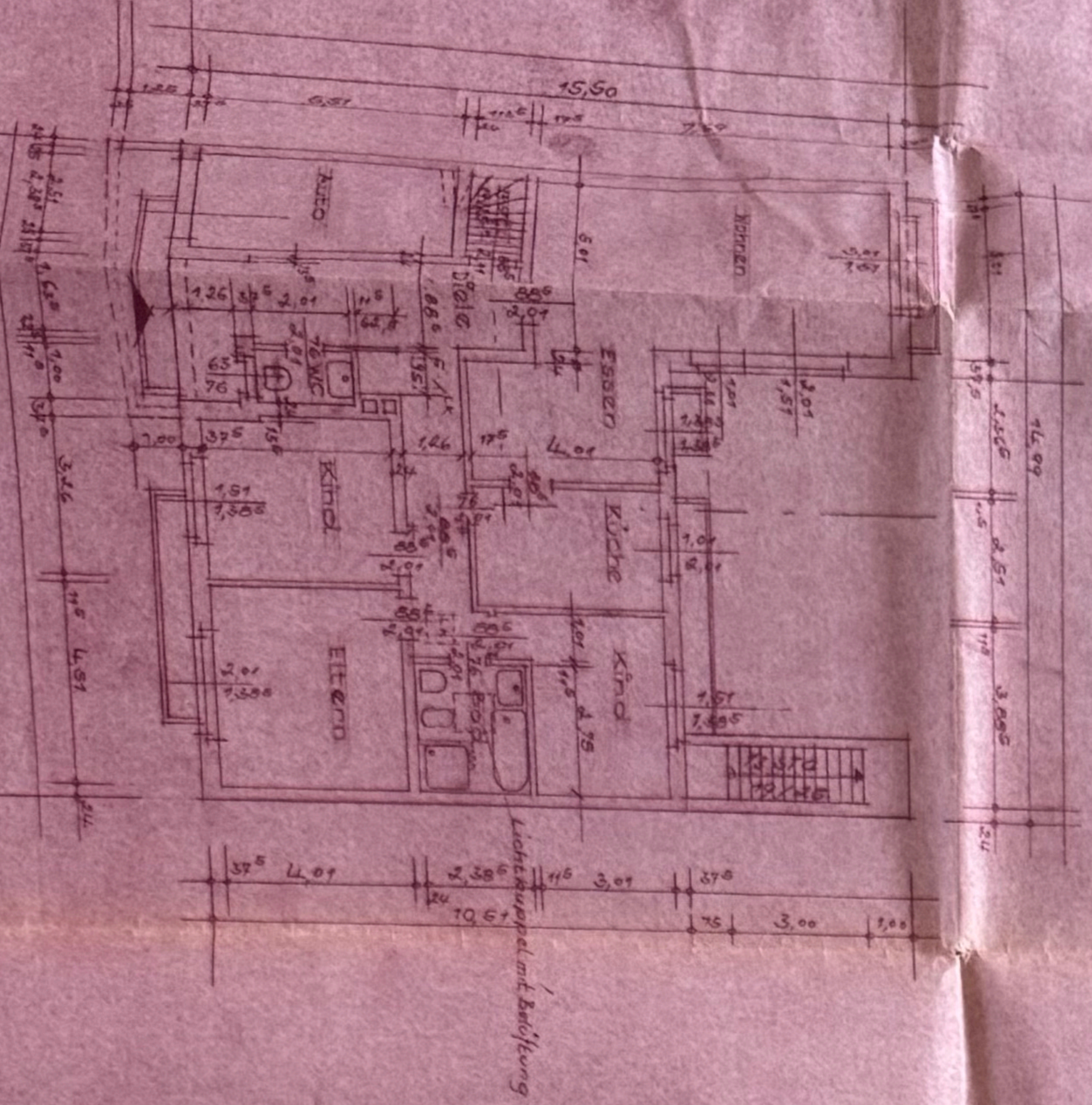

*Welle für die Belüftung  
Lichtkuppel*

Kellergundriss

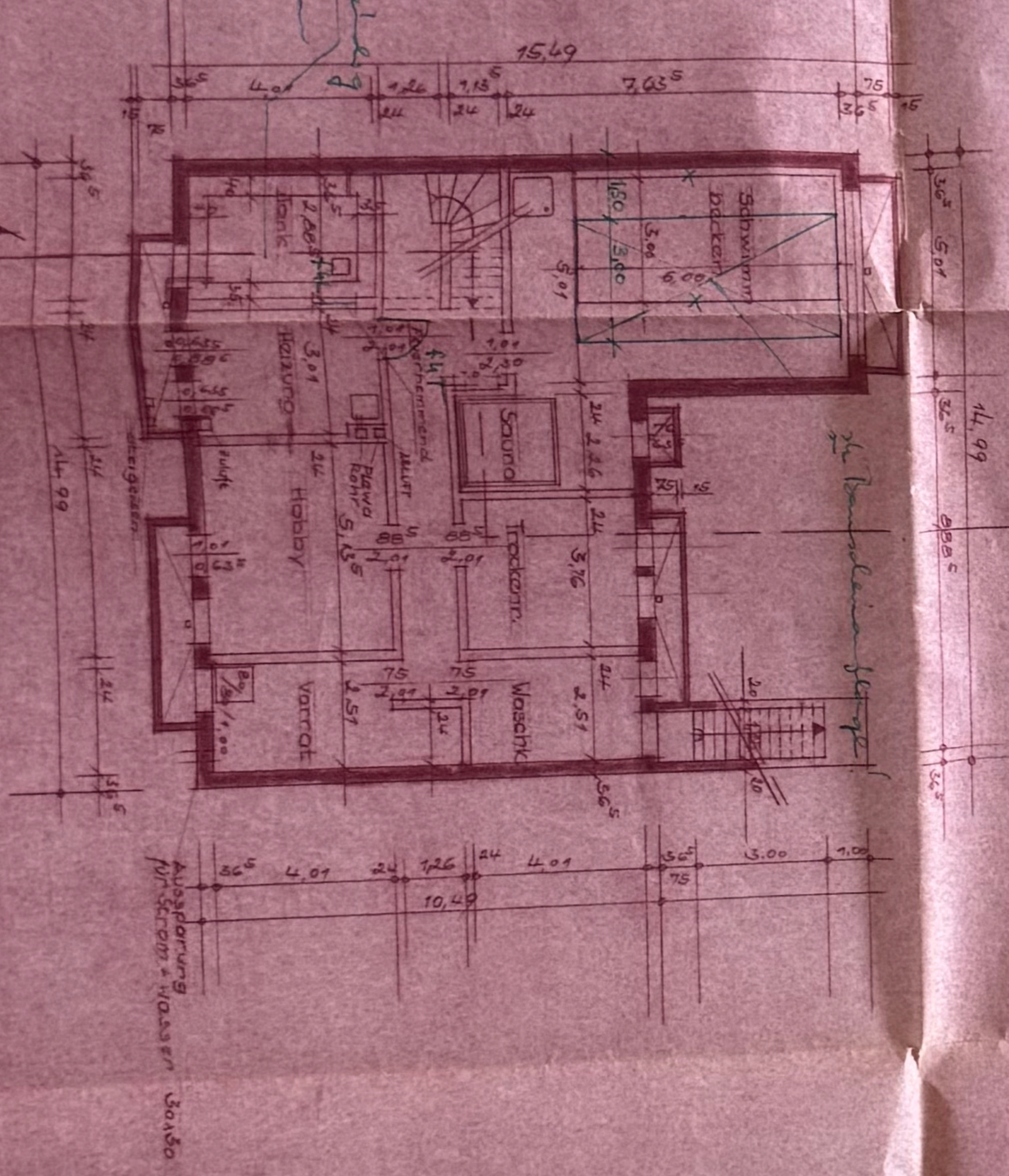

**Ausfertigung  
für den Bauherrn**

Projekt:  
Furt 2  
Barzelle 55' A. *Blum*  
Bauherr: *Blum*  
Eingezeichnet: *Blum*  
Kass. Metzgerstr. 1. Moerser Str. 111

G. L. N. 1111151  
Gezeichnet: *Blum*  
Architekt:  
D. N. 1111151  
D. N. 1111151  
D. N. 1111151

Neubau eines Wohnhauses  
in Bergheim-Kerten  
Grundriss, Schnitte u.  
Ansichten

M. 1: 100  
gezeichnet: *Blum*  
Datum: 1.6.71  
P. R. O. F.  
AMT BERGHEIM/ERTH  
IN DER BAUBÜRO